



– De to brannveggen er 100 meter lange, forteller (f.v.) formann Per Tøft og daglig leder Steinar Pettersen fra murerfirmaet Stryken og Gulbrandsen AS. Til høyre anleggsleder Øyvind Bergersen fra Hersleth Entreprenør AS.

100 X 12 X 2

I Askim utfører murerfirmaet Stryken og Gulbrandsen AS brannvegger i det nye lageret til Glava AS. Dimensjonene er anselige.

Murerbedriften Stryken og Gulbrandsen AS er lokalisert på Liertoppen like nord for Drammen. Selskapet har 17 ansatte og opererer over hele østlandsområdet. For Hersleth Entreprenør AS, som har oppdraget med å oppføre nytt lagerbygg for Glava AS, har de kontrakt på å mure to meget store brannvegger.

– De to veggene er begge 100 meter lange og 12 høye. I tillegg murer vi også en del innvendige skillevegger, forklarer daglig leder Steinar Pettersen og formann Per Tøft. Kvadratmetertallet med murt Leca blir stort.

3.000 m² Leca vegger

– Totalt blir det ca 3.000 m² murt med Leca 25 cm. I tillegg oppfører vi det samme arealet i tegl, som blir utvendige vegger, lik de andre lagrene til Glava på området her, orienterer de to.

På byggeplassen treffer vi også anleggsleder Øyvind Bergersen fra Hersleth Entreprenør AS. Han forteller at arbeidene startet februar 2008 med massive grunnarbeider.

– Blot leire medførte mye arbeid. Byggegroppen ble spuntet og bygget fundamentert på 300 peler til fjell. Dette er et tilbygg og nytt lager for Glava AS, og går over to etasjer som en forlengelse av eksisterende lagerbygg. Grunnflate i 1. etasje er ca 6 730 m², mens kjelleretasjen har en grunnflate på ca 4 825 m². Vegger i 1. etasje er utført med stålkonstruksjon. Fasader er av tegl, platekledning og sedertre. Innvendige vegger er i pusset Leca og bindingsverk med gips. Bygningen skal stå ferdig i mai, forteller Øyvind Bergersen.



Dette er den andre 100-metersveggen hos Glava AS i Askim.

Arkitekt: Østre Linje Arkitekter AS
Hovedentreprenør: Hersleth Entreprenør AS
Underentreprenør murarbeid: Murerfirmaet Stryken og Gulbrandsen AS
maxit produkter: Leca Standard blokk 25 cm / Leca Isoblokk 25 cm / Leca Finblokk 25 cm / maxit Serpø 136 Tynnpuss

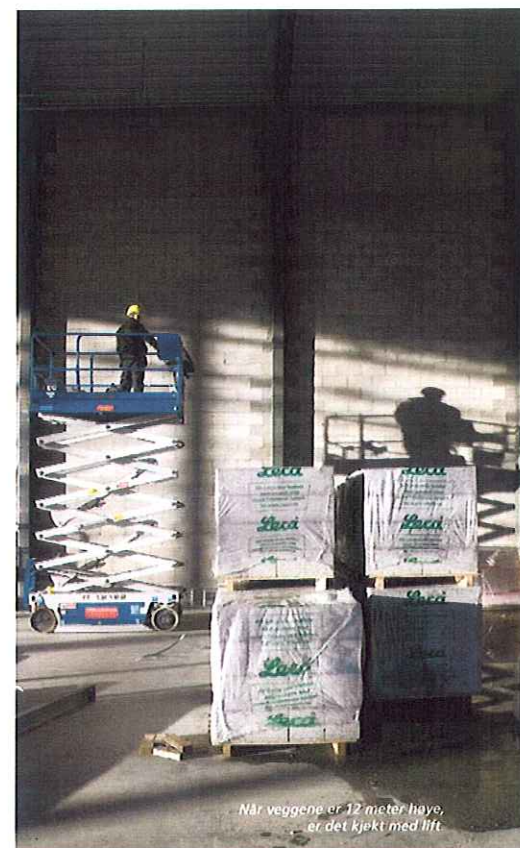

Når veggene er 12 meter høye, er det kjekt med lift.

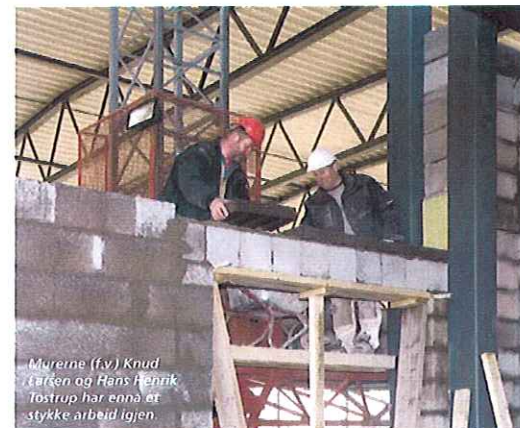

Murene (f.v.) Knud Eriksen og Hans Henrik Tostrup har ennå et stykke arbeid igjen.